

# LA DECEPCIÓN ES PROFUNDA

La operación minera Deep Shaft atrajo importantes inversiones, ya que había grandes esperanzas de encontrar un gran yacimiento en Aspen.

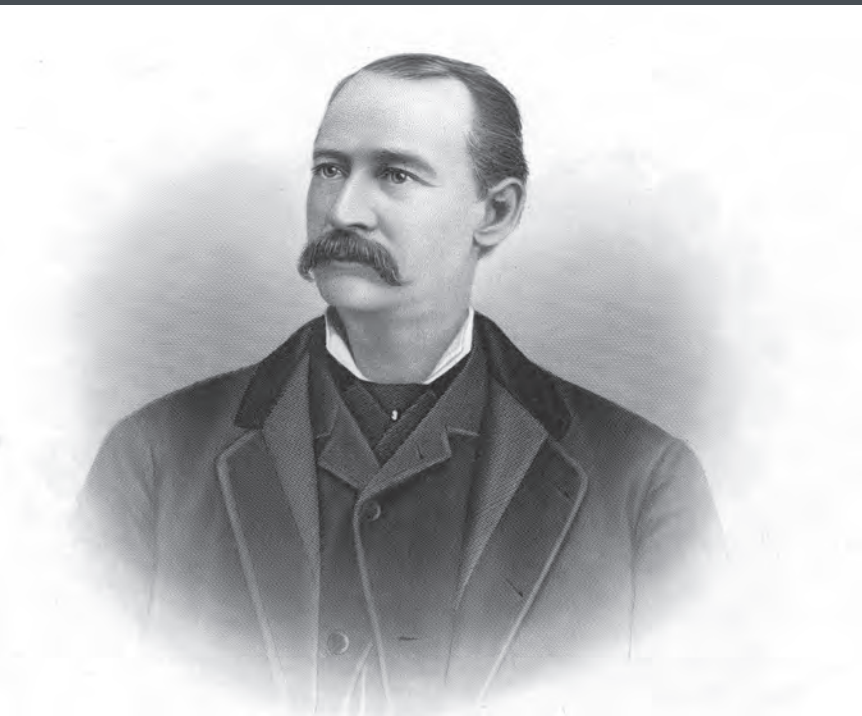

Con sus empresas en todo el estado y su enorme riqueza, David H. Moffat era un gigante entre los financistas mineros y ferroviarios de Colorado. / Aspen Historical Society



Para D.R.C. Brown, propietario y gerente in situ, se trataba de una gran inversión, pero su diversa cartera le permitió mantenerse a flote cuando Deep Shaft no produjo la bonanza esperada. / Aspen Historical Society

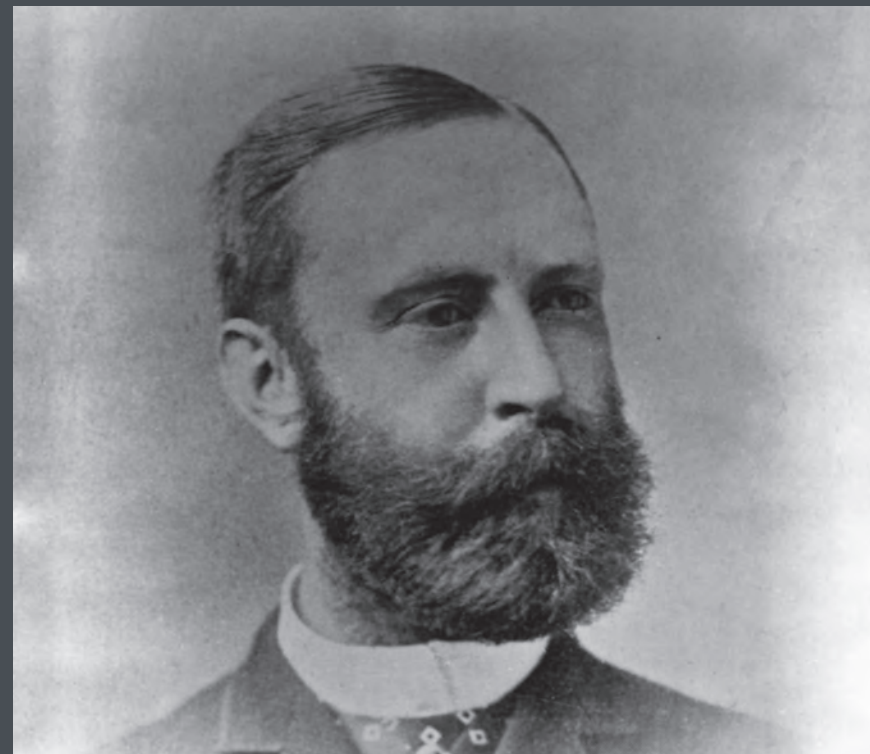

El millonario local e inversor minero Jerome B. Wheeler, junto con Moffat, proporcionó el capital vital para financiar la iniciativa. / Aspen Historical Society

Debido al éxito de las concesiones mineras cercanas, un trío de inversores mineros —D. R. C. Brown y Jerome B. Wheeler, de Aspen, junto con el magnate de Denver David H. Moffat— compraron Homestake y las concesiones adyacentes en 1889 y constituyeron la Deep Mining & Drainage Company.

Estaban tan seguros de que encontrarían mineral de plata de alta pureza en las profundidades de la veta de Aspen y de que obtendrían enormes beneficios durante muchos años, que no escatimaron en gastos a la hora de equipar el yacimiento con algunas de las máquinas más potentes y avanzadas del estado.

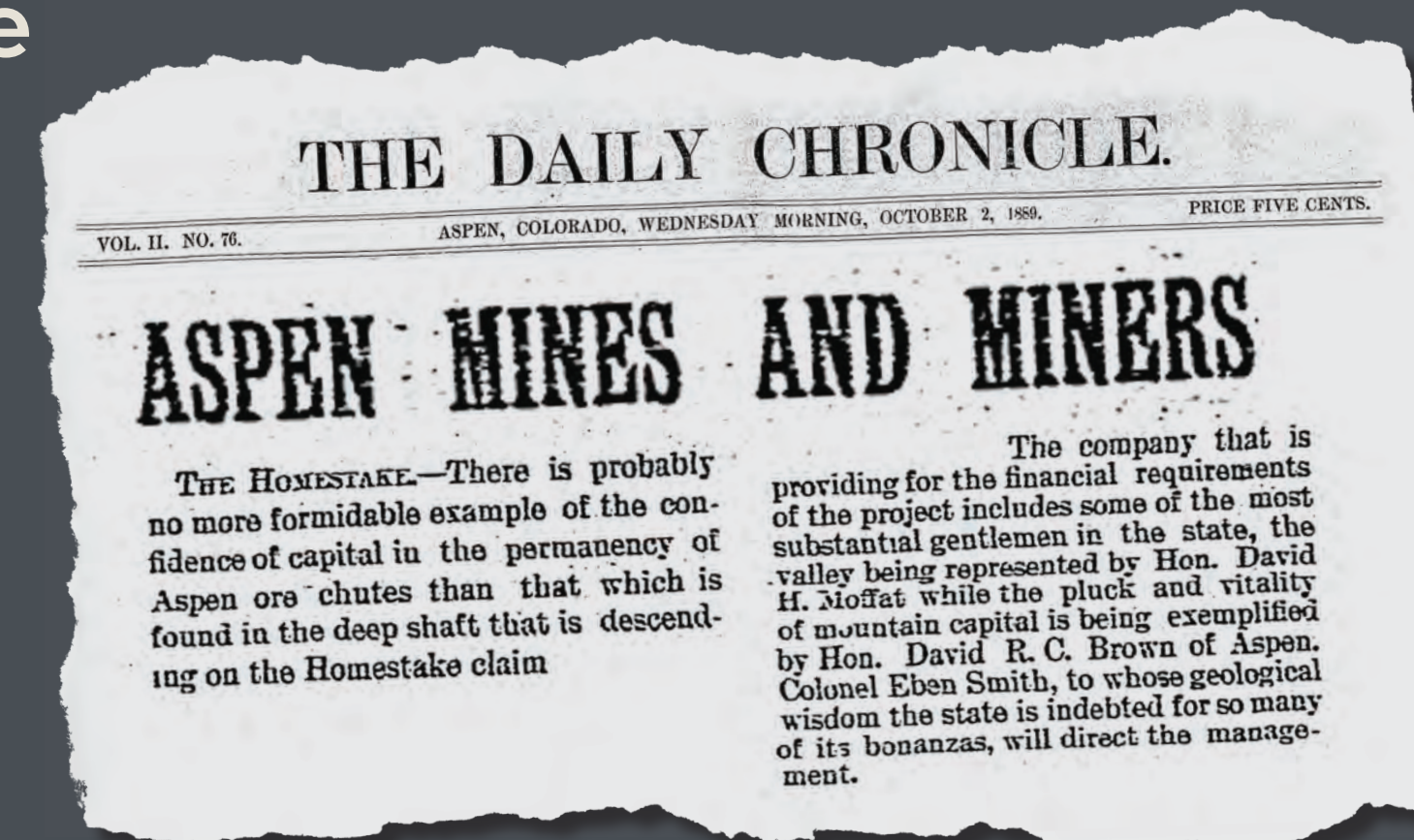

## Aquí no Hay Bonanza

Sin embargo, el volumen y la cantidad de plata que esperaban nunca se materializaron. El Deep Shaft fue en gran medida un fracaso a pesar del dinero, el esfuerzo y la ingeniería avanzada.

Para salvar algo del proyecto, la empresa aprovechó su vasta red de túneles para conectarse con otras cercanas y logró cierto éxito como punto de producción, sacando mineral de otras minas a la superficie, donde se cargaba en vagones del ferrocarril Midland de Colorado. Se cree que el Deep Shaft funcionó hasta aproximadamente 1918.



Las ventajas de la ubicación, cercana a la ciudad y al ferrocarril, se veían contrarrestadas por la necesidad de excavar un pozo muy profundo para llegar al yacimiento mineral. / Aspen Historical Society

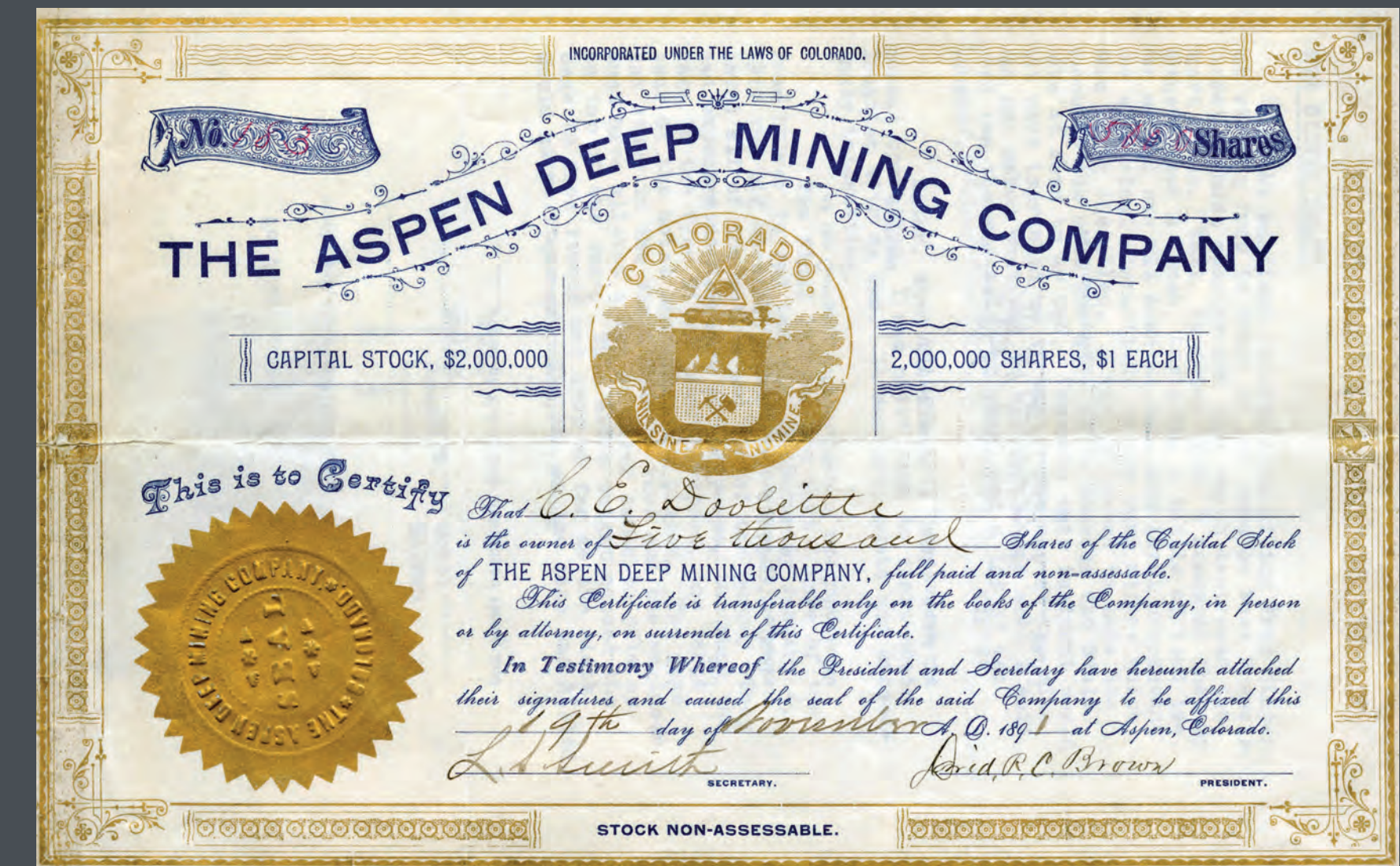

El Deep Shaft, como lo llamaban comúnmente los periódicos locales, había pasado por varias reorganizaciones en 1893. / Aspen Historical Society